



FORMAÇÃO 2019/2020

Ação de Formação: **Desenho Universal para a Aprendizagem – uma Intervenção Centrada no Aluno**

Questionário de Avaliação

RESPOSTAS 20

Dados dos Formandos

Agrupamento/escola de origem

| | F | % |
|--|-----------|------------|
| Agr. de Escolas de Alfândega da Fé | 0 | 0,0 |
| Agr. de Escolas de Carrazeda de Ansiães | 1 | 5,0 |
| Agr. de Escolas de Mirandela | 10 | 50,0 |
| Agr. de Escolas de Vila Flor | 0 | 0,0 |
| Agr. de Escolas Dr. Ramiro Salgado (Torre de Moncorvo) | 0 | 0,0 |
| Agr. de Escolas Guerra Junqueiro (Freixo de Espada à Cinta) | 0 | 0,0 |
| Escola Profissional de Agricultura e Desenvolvimento Rural de Carvalhais | 9 | 45,0 |
| Outro | 0 | 0,0 |
| Total | 20 | 100 |

Nível de ensino

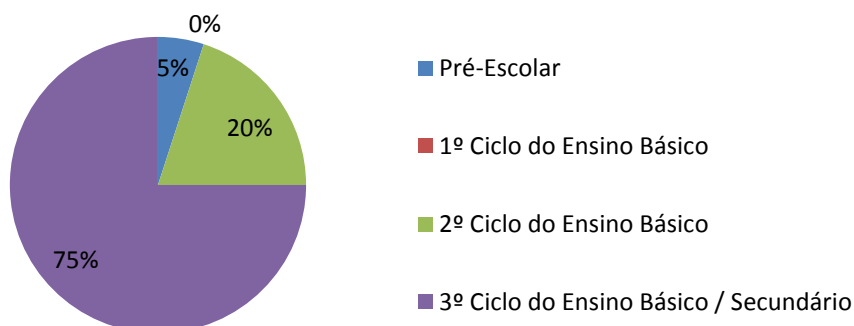

Grupo de recrutamento:

| | | | |
|--------------------------------|---|-------------------------------|---|
| 100- Educação pré-escolar | 0 | 300- Português | 3 |
| 110- 1º Ciclo do Ensino Básico | 0 | 320- Francês | 0 |
| 120- Inglês 1º ciclo | 0 | 330- Inglês | 1 |
| | | 340- Alemão | 0 |
| 200- Port. e Est. S./História | 0 | 350- Espanhol | 0 |
| 210- Português e Francês | 1 | 400- História | 0 |
| 220- Português e Inglês | 0 | 410- Filosofia | 2 |
| 230- Mat. e C. da Natureza | 0 | 420- Geografia | 1 |
| 240- Ed. Visual e Tecnológica | 0 | 430- Economia e Contabilidade | 0 |
| 250- Educação Musical | 0 | 500- Matemática | 2 |
| 260- Educação Física | 0 | 510- Física e Química | 0 |
| 290- EMR Católica | 0 | 520- Biologia e Geologia | 0 |
| | | 530- Educação Tecnológica | 0 |
| 910- Educação Especial | 4 | 540- Electrotecnia | 1 |
| 930- Educação Especial | 0 | 550- Informática | 1 |
| 997- Técnico Especializado | 1 | 560- Ciências Agro-pecuárias | 1 |
| | | 600- Artes Visuais | 0 |
| | | 610- Música | 0 |
| | | 620- Educação Física | 2 |

1. O tema da ação é importante para mim.

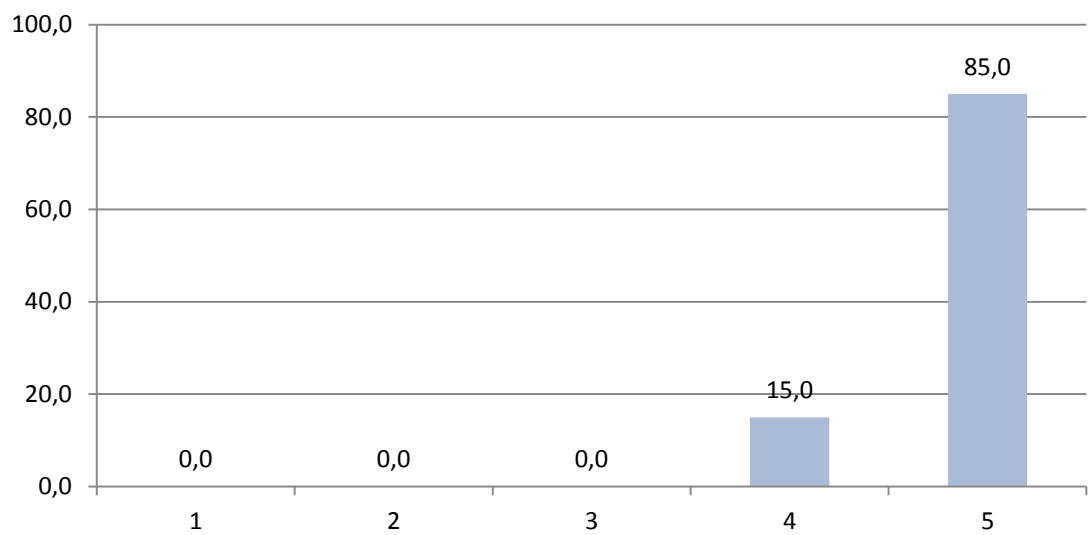

2. Os conteúdos abordados foram expostos de forma clara.

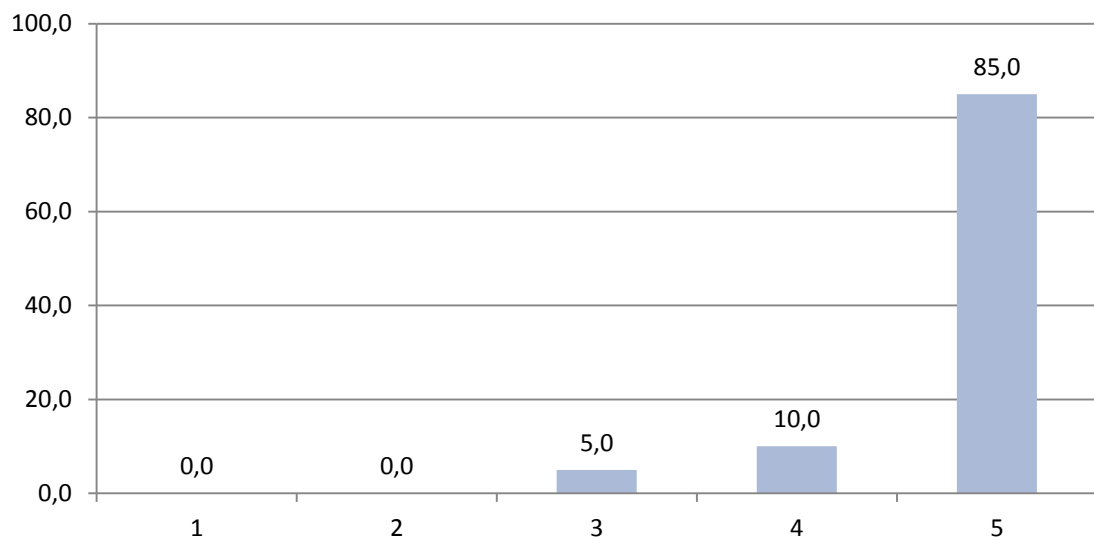

3. As minhas dúvidas foram devidamente esclarecidas.

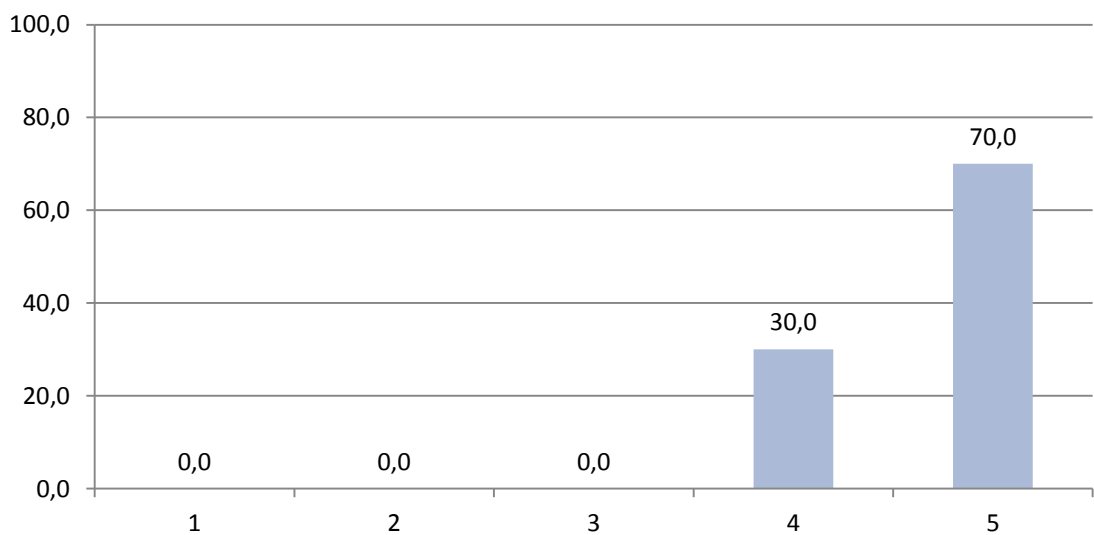

4. As metodologias utilizadas foram pertinentes e adequadas.

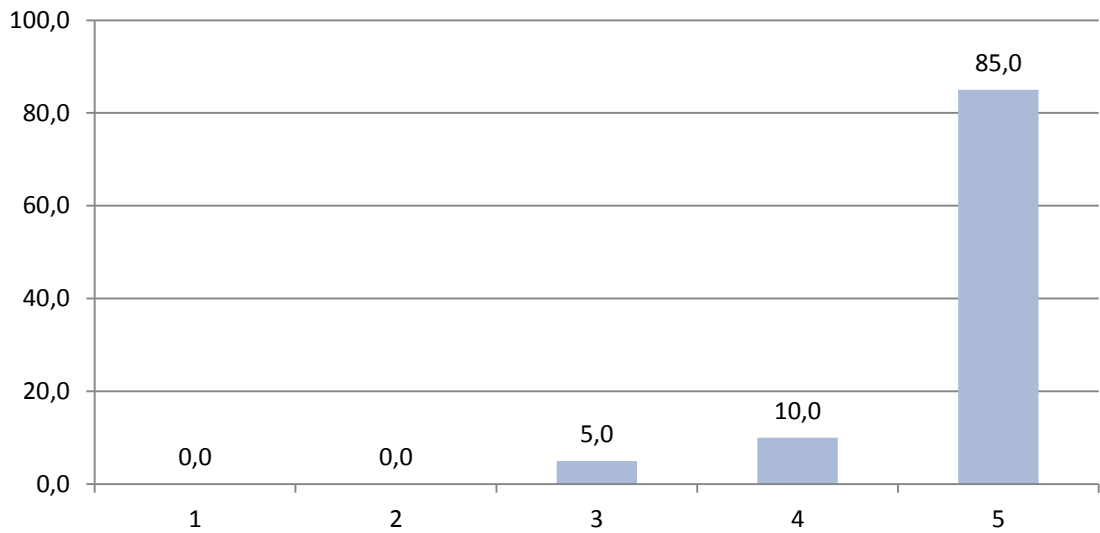

5. Os materiais apresentados/elaborados foram adequados.

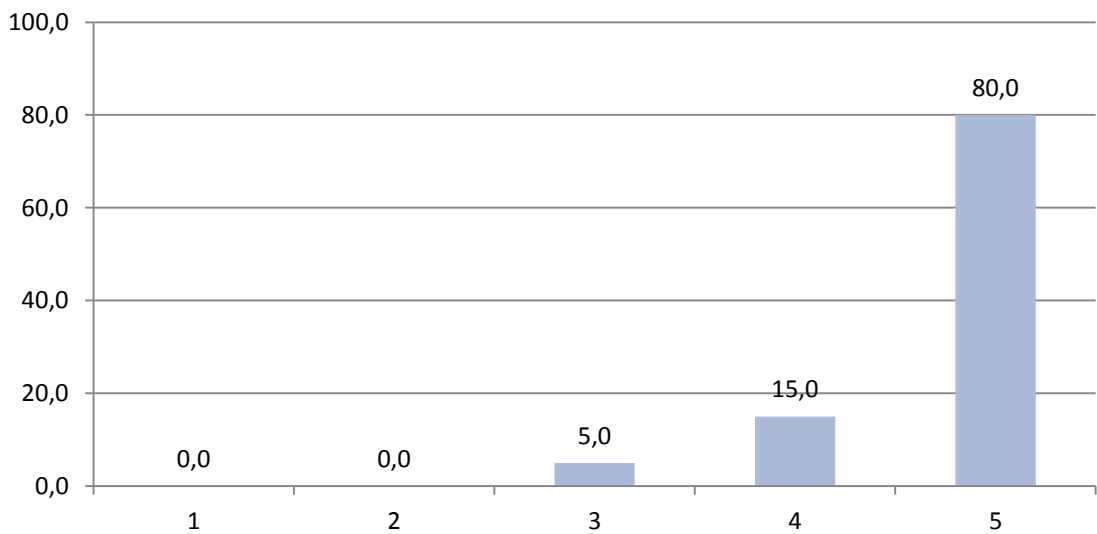

6. A duração da ação foi adequada.

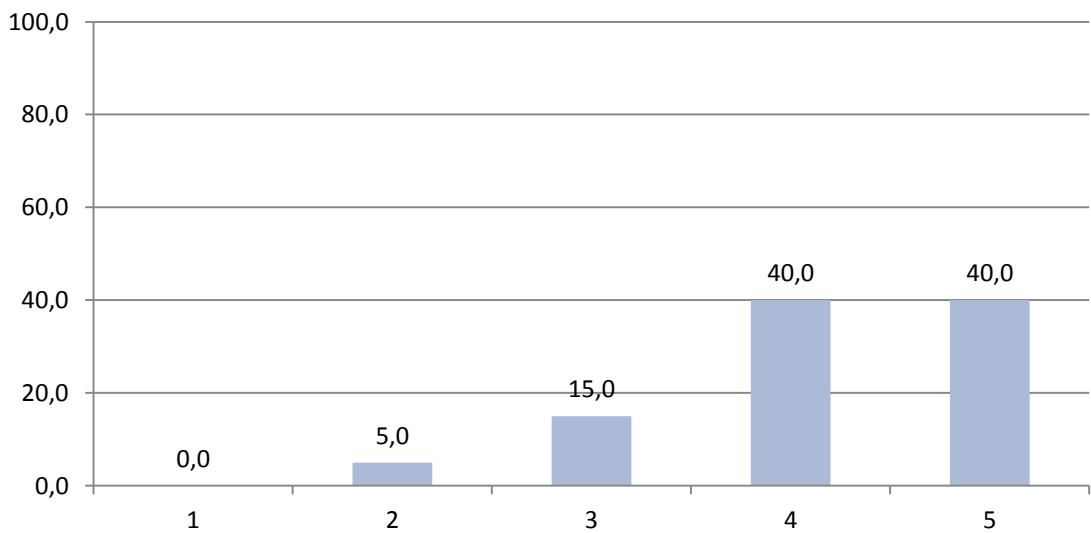

7. As instalações foram adequadas.

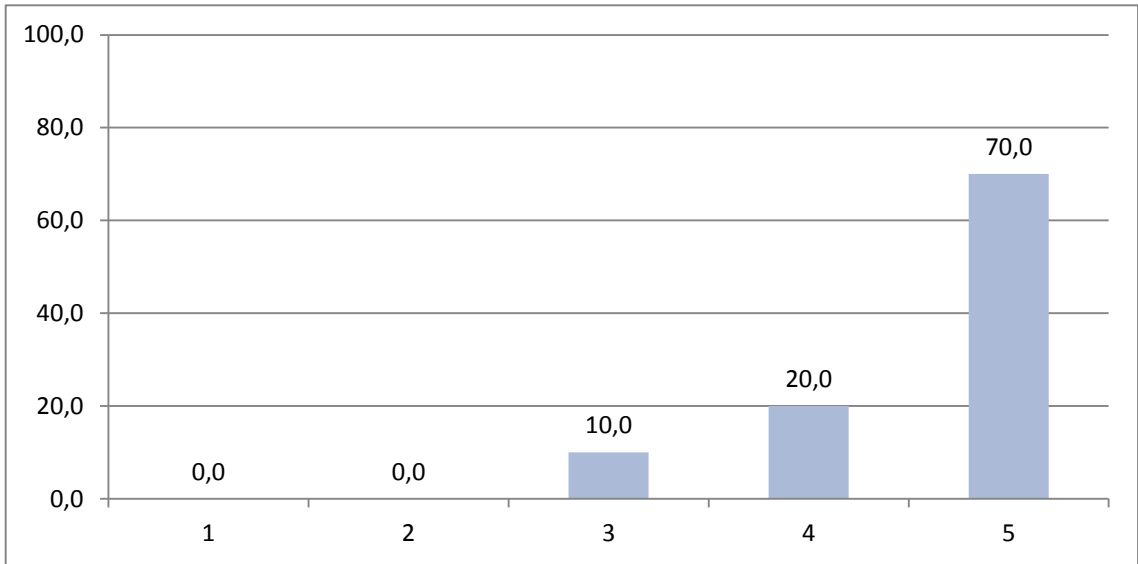

8. A formação foi ao encontro das minhas necessidades formativas.

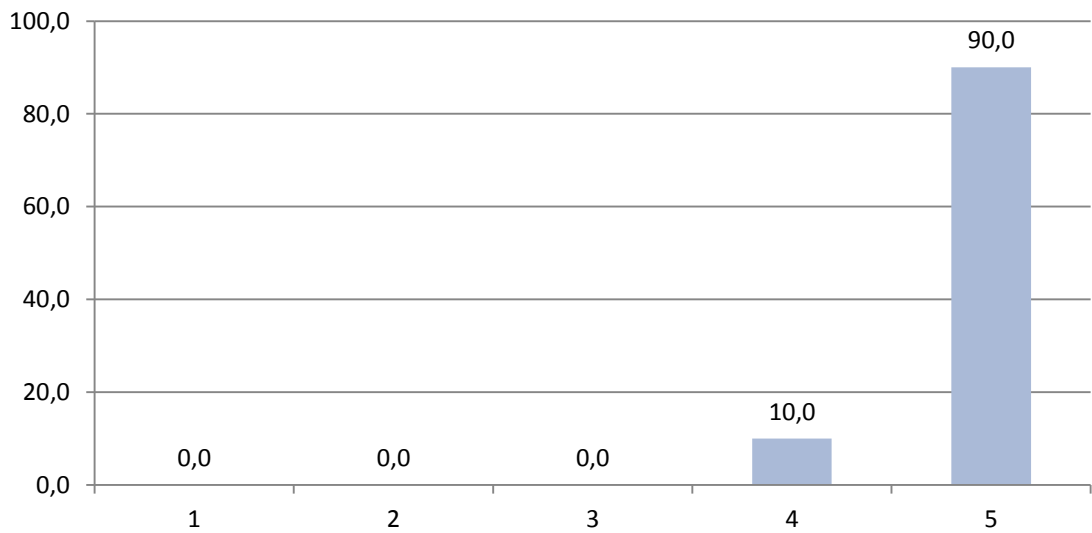

9- A formação contribuiu positivamente para a minha atividade profissional.

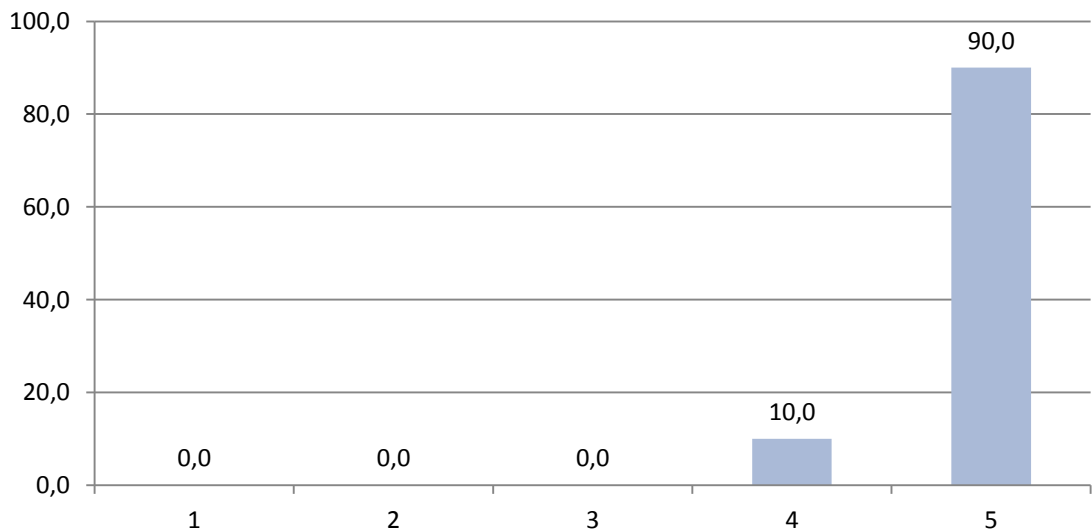

10. Os formandos participaram ativamente na formação.

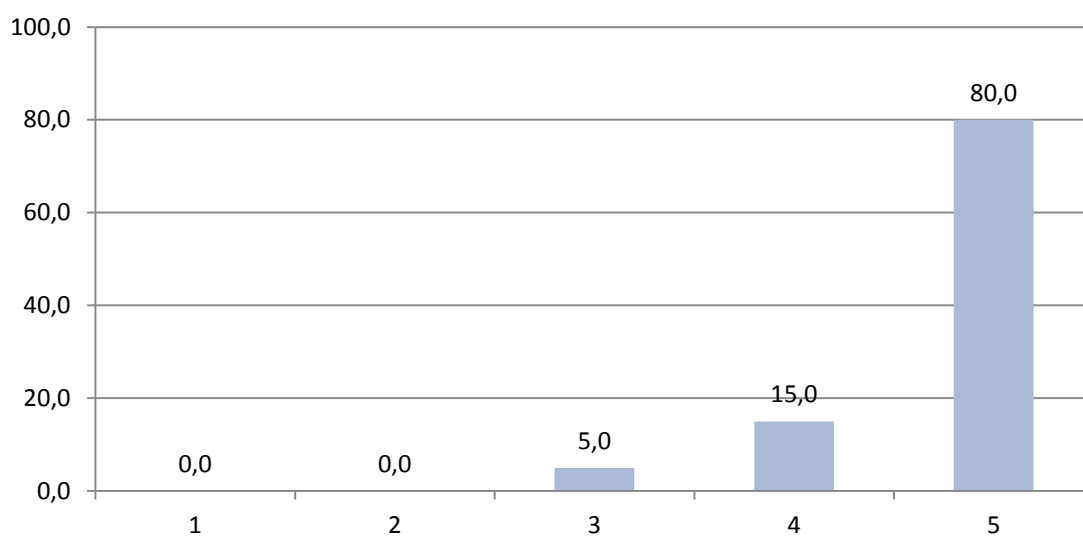

11. O que aprendi na formação pode ser aplicado na minha prática letiva.

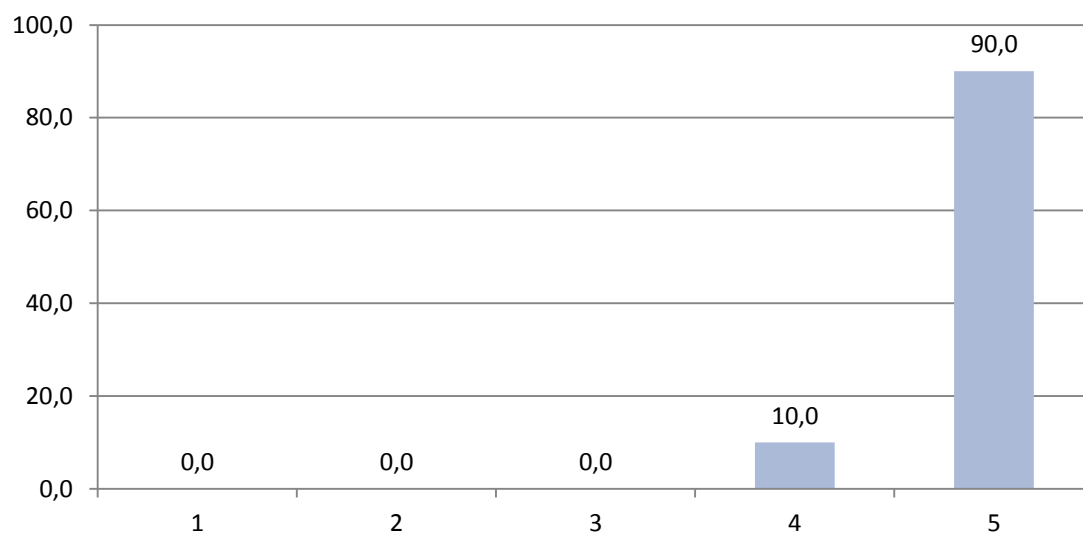

12. Deveriam ser tomadas mais iniciativas deste género.

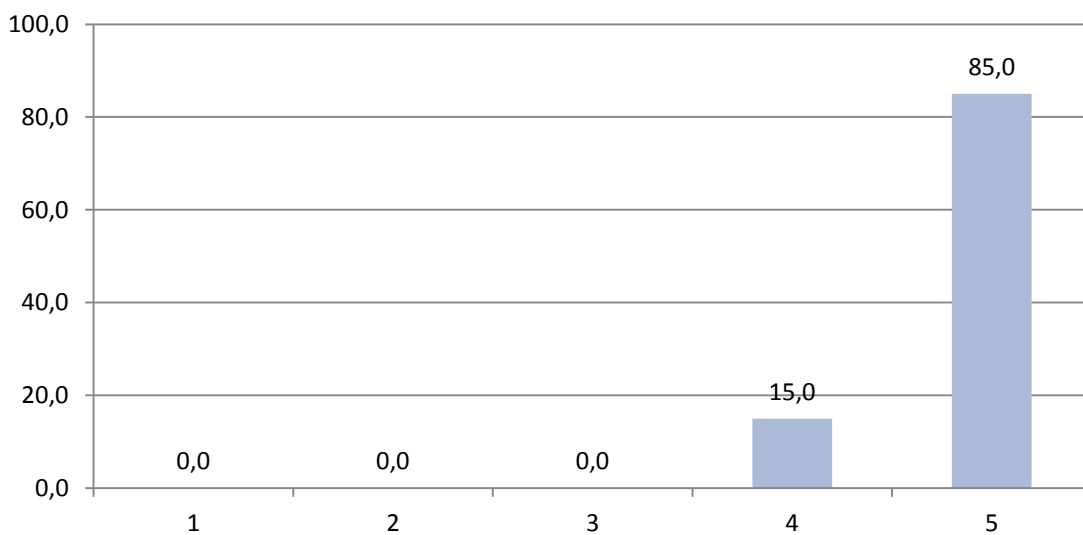

13. Em geral, esta ação teve qualidade.

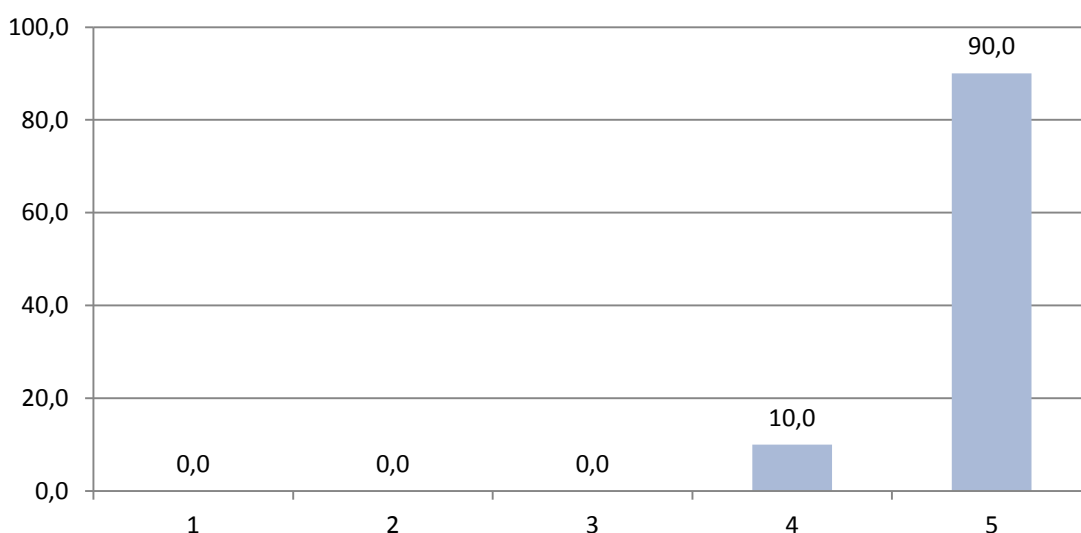

Comentários/sugestões que considere relevantes, assinalando ponto(s) forte(s) e área(s) de melhoria

Sugeria uma ação de formação, de pelo menos 25 h, com a mesma formadora onde a temática abordada e os DL. 54 e 55 fossem trabalhados.

A explanação dos conteúdos da formação feita pela formadora foi excelente.

A Formação devia de ter mais horas pelo menos 25 Horas.



UNIÃO EUROPEIA
Fundo Social Europeu

